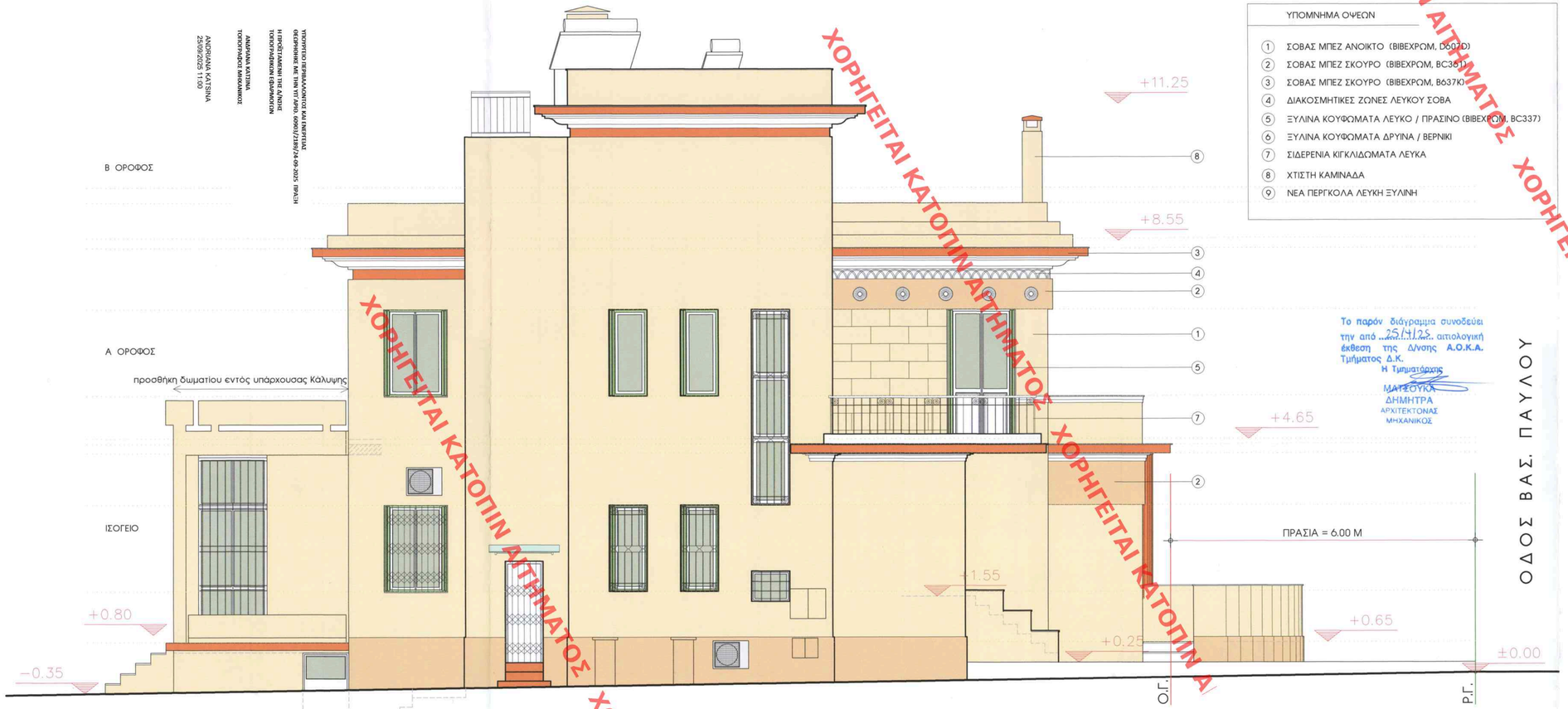


ΥΠΟΜΝΗΜΑ ΟΨΕΩΝ

1. ΣΟΒΑΣ ΜΠΕΖ ΑΝΟΙΚΤΟ (ΒΙΒΕΧΡΩΜ, D607D)
2. ΣΟΒΑΣ ΜΠΕΖ ΣΚΟΥΡΟ (ΒΙΒΕΧΡΩΜ, BC361)
3. ΣΟΒΑΣ ΜΠΕΖ ΣΚΟΥΡΟ (ΒΙΒΕΧΡΩΜ, B637K)
4. ΔΙΑΚΟΣΜΗΤΙΚΕΣ ΖΩΝΕΣ ΛΕΥΚΟΥ ΣΟΒΑ
5. ΞΥΛΙΝΑ ΚΟΥΦΩΜΑΤΑ ΛΕΥΚΟ / ΠΡΑΣΙΝΟ (ΒΙΒΕΧΡΩΜ, BC337)
6. ΞΥΛΙΝΑ ΚΟΥΦΩΜΑΤΑ ΔΡΥΙΝΑ / ΒΕΡΝΙΚΙ
7. ΣΙΔΕΡΕΝΙΑ ΚΙΓΚΛΙΔΩΜΑΤΑ ΛΕΥΚΑ
8. ΧΤΙΣΤΗ ΚΑΜΙΝΑΔΑ
9. ΝΕΑ ΠΕΡΓΚΟΛΑ ΛΕΥΚΗ ΞΥΛΙΝΗ

Το παρόν διάγραμμα συνοδεύει την από 25/11/25 αιτιολογική έκθεση της Δ/νσης Α.Ο.Κ.Α. Τμήματος Δ.Κ.
Η Τμηματάρχης
ΜΑΤΣΟΥΚΑ ΔΗΜΗΤΡΑ
ΑΡΧΙΤΕΚΤΟΝΑΣ ΜΗΧΑΝΙΚΟΣ

ΥΠΟΥΡΓΕΙΟ ΠΕΡΙΒΑΛΛΟΝΤΟΣ ΚΑΙ ΕΝΕΡΓΕΙΑΣ
ΘΕΩΡΗΘΗΚΕ ΜΕ ΤΗΝ ΥΠ' ΑΡΙΘ. 60901/2180/24-09-2025 ΠΡΑξΗ
Η ΠΡΟΪΣΤΑΜΕΝΗ ΤΗΣ Δ/ΝΣΗΣ
ΤΟΠΟΓΡΑΦΙΚΩΝ ΕΦΑΡΜΟΓΩΝ
ΑΝΔΡΙΑΝΑ ΚΑΤΣΙΝΑ
ΤΟΠΟΓΡΑΦΟΣ ΜΗΧΑΝΙΚΟΣ
ANDRIANA KATSINA
25/09/2025 11:00

ΧΟΡΗΓΕΙΤΑΙ ΚΑΤΟΠΙΝ ΑΙΤΗΜΑΤΟΣ

εργοδότης: **ΦΙΛΙΠΠΙΔΟΥ ΕΛΕΝΗ**

έργο: **Προσθήκη χώρων εντός Κάλυψης, εσωτερικές διαρρυθμίσεις & αλλαγή όψεων στο Ισόγειο & προσθήκη πέργκολας στον Β όρ. Διατηρητέου Κτιρίου, βάσει ΝΟΚ άρθρο 6 παρ. 3.γ**

θέση: ΒΑΣ. ΠΑΥΛΟΥ 5, ΨΥΧΙΚΟ, ΤΚ: 15452

μελετητής: ΚΩΣΤΑΣ ΧΡΙΣΤΟΠΟΥΛΟΣ ΑΡΧΙΤΕΚΤΩΝ
ΑΝΑΣΤΑΣΕΩΣ 7, ΧΟΛΑΡΓΟΣ , 15561
ΤΗΛ. 6536399 , 6534399 - FAX 6536299 - e-mail koxris1@gmail.com

θέμα σχεδίου: ΟΨΗ 4 - ΠΡΟΤΑΣΗ

αριθμος σχεδιου: A 11

κλιμακα σχεδιου: 1/50

χρονος εκπονησης μελετης: ΦΕΒΡ. 2025

θεωρηση

ΚΕΝΤΡΙΚΟ ΣΥΜΒΟΥΛΙΟ ΑΡΧΙΤΕΚΤΟΝΙΚΗΣ
Το παρον σχεδιαγραμμα μελετηθηκε από το ΚΕ.Σ.Α. την 12-5-2025 και εγκρίθηκε συμφωνα με την υπ' αριθμ. 326 αποφαση του ΠΡΟΕΔΡΟΣ ΕΠΙΤΡΟΠΗΣ ΔΟΜΗΣΕΩΣ
Ε. ΜΠΑΚΟΓΙΑΝΝΗΣ Α. ΜΠΕΣΣΑ

σφραγιδα-υπογραφη

ΚΩΝΣΤΑΝΤΙΝΟΣ Π. ΧΡΙΣΤΟΠΟΥΛΟΣ
ΔΙΠΛΩΜ. ΑΡΧΙΤΕΚΤΩΝ ΜΗΧΑΝΙΚΟΣ
ΕΘΝΙΚΟΥ ΜΕΤΣΟΒΙΟΥ ΠΟΛΥΤΕΧΝΕΙΟΥ
ΜΕΛΟΣ Τ.Ε.Ε. ΑΡΙΘΜΟΣ ΜΗΤΡΩΟΥ 33491
ΑΝΑΣΤΑΣΕΩΣ 7 ΧΟΛΑΡΓΟΣ 155 61 ΤΗΛ.: 210 6536399
Α.Φ.Μ. 020488876 - Δ.Ο.Υ. ΧΟΛΑΡΓΟΥ